Машиноместа в Москве

Коммерческое предложение

Предлагаем приобрести в собственность машиноместа в закрытом и отапливаемом паркинге по адресу: г. Москва, ул. Академика Пилюгина, д. 6

Местоположение: подземный паркинг домов № 4 и 6 по ул. Ак. Пилюгина

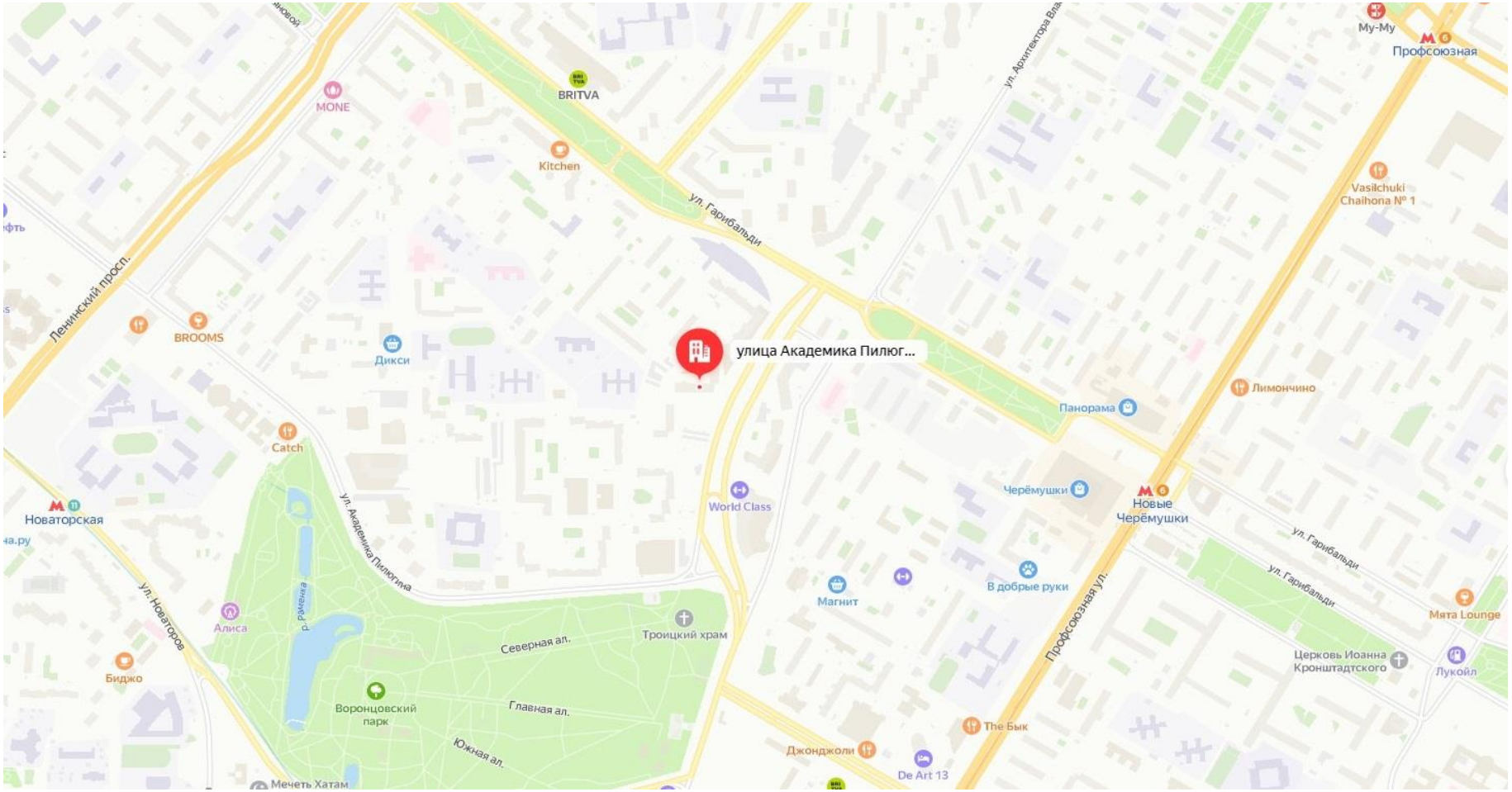

В локации объекта мало открытых парковочных пространств во дворах!

Расположение машиномест:
-2 и -3 этажи (разные въезды)

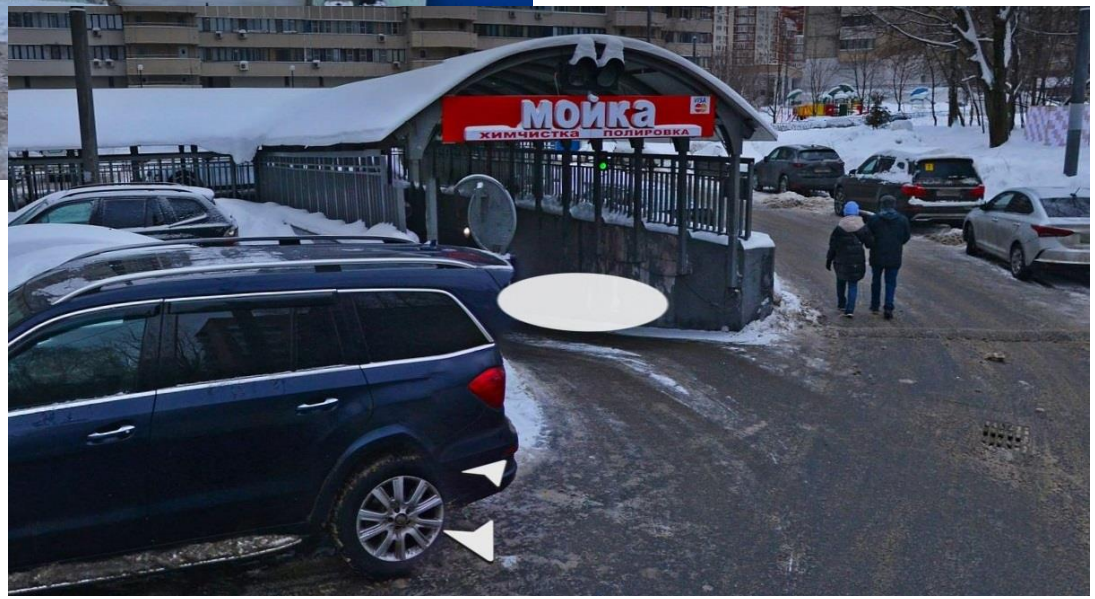

Фотографии паркинга и машиномест

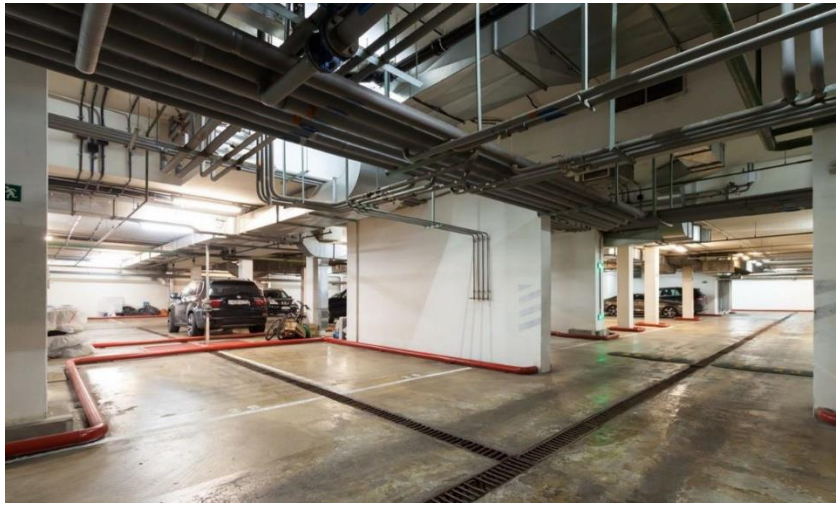

Цены и контакты

№ п/п	Описание, адрес	Кадастровый номер	Площ., кв.м.	Этаж	Номер комн.	Номер м/м	Цена, руб./кв.м.	Стоимость, руб.
1	Машиноместо, Номер на поэтажном плане: подземный этаж 3, помещение I, комната 138 - машиноместо 101	77:06:0003010:10969	14,0	3	138	101	37 000,00	518 000,00
2	Машиноместо, Номер на поэтажном плане: подземный этаж 3, помещение I, комната 129 - машиноместо 92	77:06:0003010:10960	14,1	3	129	92	37 000,00	521 700,00
3	Машиноместо, Номер на поэтажном плане: подземный этаж 2, помещение VI, комната 223 - машиноместо 315	77:06:0003010:11179	14,5	2	223	315	37 000,00	536 500,00
4	Машиноместо, Номер на поэтажном плане: подземный этаж 2, помещение VI, комната 224 - машиноместо 316	77:06:0003010:11180	14,5	2	224	316	37 000,00	536 500,00
5	Машиноместо, Номер на поэтажном плане: подземный этаж 2, помещение VI, комната 205 - машиноместо 297	77:06:0003010:11161	14,6	2	205	297	37 000,00	540 200,00
6	Машиноместо, Номер на поэтажном плане: подземный этаж 2, помещение VI, комната 211 - машиноместо 303	77:06:0003010:11167	14,6	2	211	303	37 000,00	540 200,00
7	Машиноместо, Номер на поэтажном плане: подземный этаж 3, помещение I, комната 141 - машиноместо 104	77:06:0003010:10972	14,6	3	141	104	37 000,00	540 200,00
8	Машиноместо, Номер на поэтажном плане: подземный этаж 3, помещение I, комната 113 - машиноместо 76	77:06:0003010:10944	14,7	3	113	76	37 000,00	543 900,00
9	Машиноместо, Номер на поэтажном плане: подземный этаж 3, помещение I, комната 124 - машиноместо 87	77:06:0003010:10955	14,7	3	124	87	37 000,00	543 900,00

8-800-333-84-83, Виталий или Наталья, https://bilding-servis.ru/

Полная стоимость в ДКП, оперативный выход на сделку